

FINAL  
273718.17 m E  
7133253.93 m S

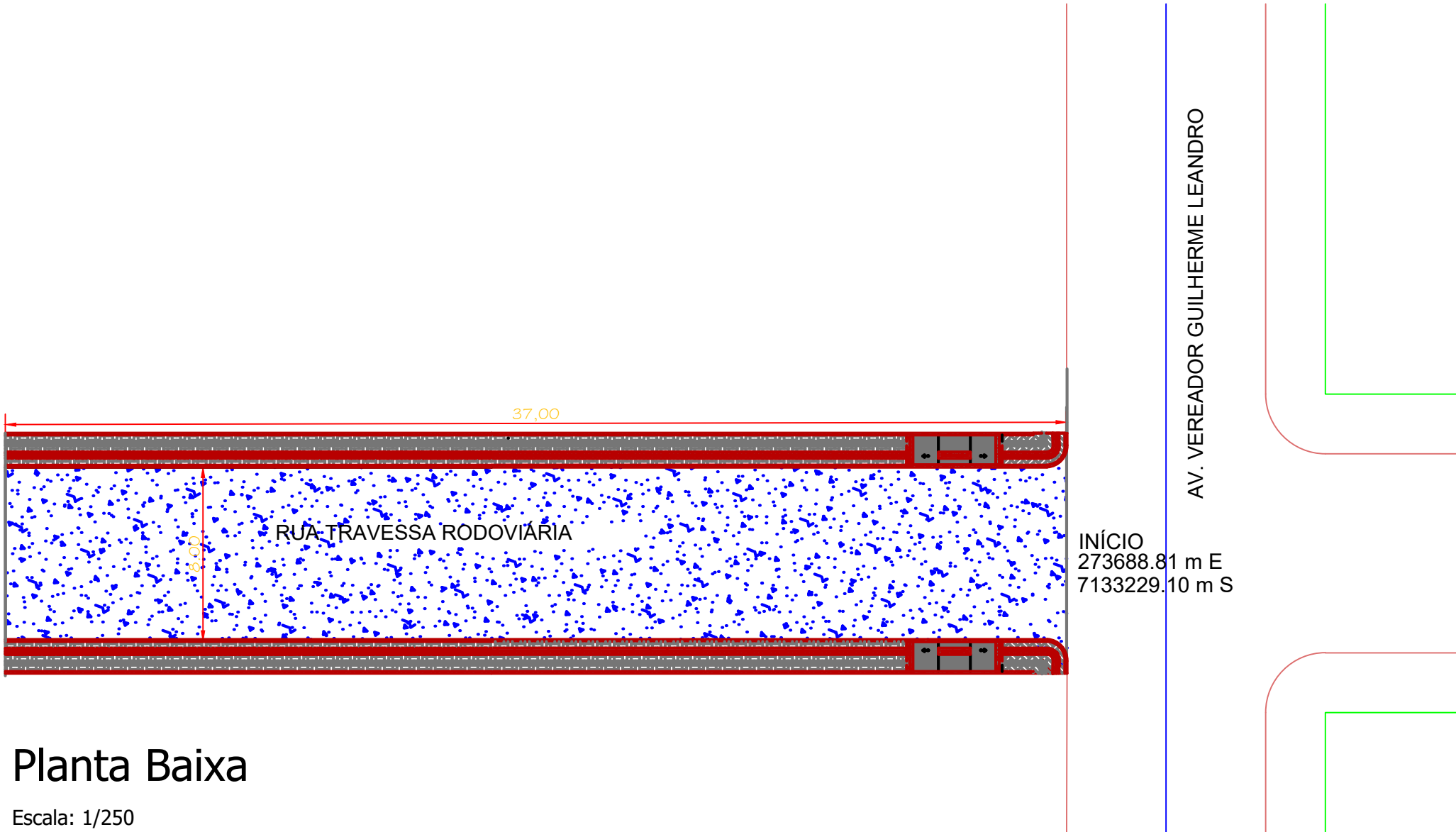

## Planta Baixa

Escala: 1/250



FONTE: MUNICÍPIO DE NOVA ESPERANÇA DO SUDOESTE



FONTE: GOOGLE EARTH

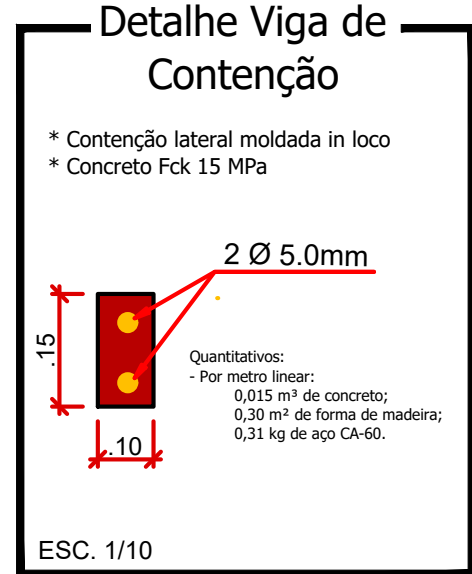
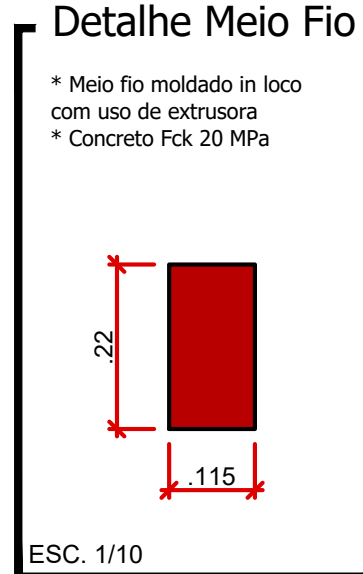
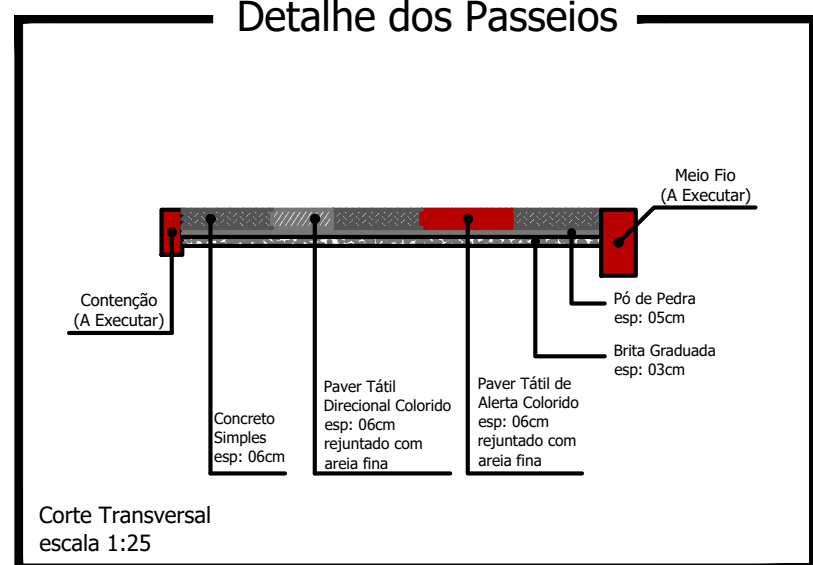
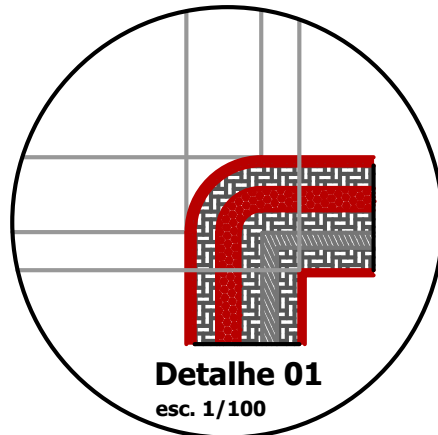

AV. VEREADOR GUILHERME LEANDRO

INÍCIO  
273688.81 m E  
7133229.10 m S

CAMADA DE REPERFILAMENTO  
E CAPA ASFÁLTICA COM A MESMA LARGURA.

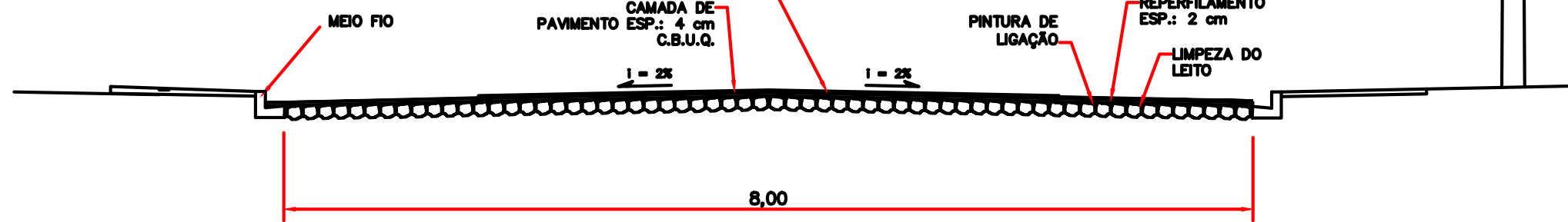

## Detalhe das Rampas de Acesso (4,50 x 1,40m)

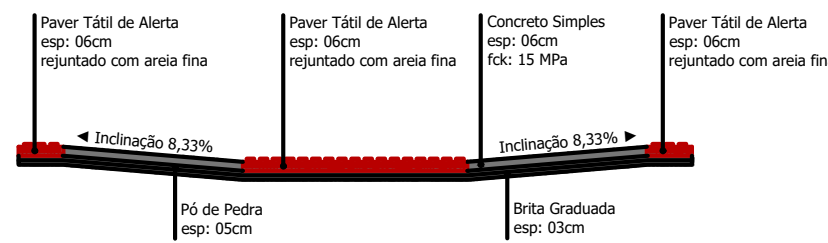
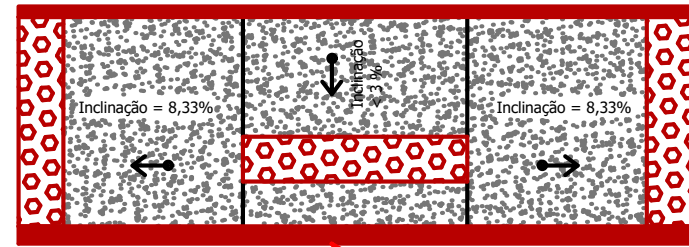

Corte Horizontal

Escala 1:50

## LEGENDA: Rua Travessa Rodoviária

- Meio Fio L = 74,00 m
- Contenção Lateral a ser Executada - 07 cm L = 74,00 m
- Sinalização Tátil Direcional e = 6,0 CM  
Área Total = 26,00 m²
- Concreto Simples e = 6,0 CM  
Área Total = 78,00 m²
- Pó de Pedra e = 03 cm V = 3,55 m³
- Pedra Britada e = 03 cm V = 3,55 m³
- Acesso em concreto armado L = 9,00 m
- Placa - Nome de Rua (Existente)

## Detalhe da Estrutura do Pavimento

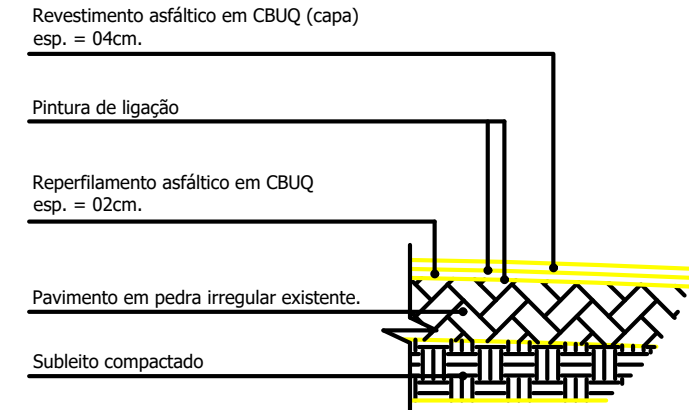

Escala: 1/50

Reperfilamento e = 2,0 cm  
Área Total = 296,00 m²  
Capa e = 4,0 cm  
Área Total = 296,00 m²

CABINOS E INOTAÇÕES

## Rua Travessa Rodoviária

PROJETO: Recape / Construção de Passeios		ÁREA TOTAL A RECAPEAR: 296,00 m²
PROPRIETÁRIO: Prefeitura de Nova Esperança do Sudoeste	CPF/CNPJ: 95.589.289/0001-32	DOCUMENTO EMITIDO PARA: <input type="checkbox"/> Anteprojeto <input checked="" type="checkbox"/> Aprovação Legal <input type="checkbox"/> Execução
CIDADE/ESTADO: Nova Esperança do Sudoeste   Paraná	PAVIMENTAÇÃO	
RUA: Rua Travessa Rodoviária - Centro	REVISÃO:	01
CONTEÚDO: Planta Baixa; Detalhes	FOLHA:	P-01/01
ESCALA: Indicada	DATA: Agosto/2025	DESENHO:

Prancha: 841mmx594mm